

Incidentmanagement N221

Aanleiding

De N221 is een regionale route tussen Soest en Amersfoort. Incidenten op deze weg zorgen voor grote verstoringen en forse vertragingen, ook voor busreizigers. Bij een incident op de Birkstraat heeft de bus geen alternatieve route. Buslijn 70 rijdt tussen Soest en Amersfoort in de spits met 8 bussen per uur per richting. De snelle aanpak van incidenten past binnen de doelstelling van het Verkeersplan Soest-Zuid en draagt bij aan 'minder hinder' tijdens de uitvoeringsfase van dit project.

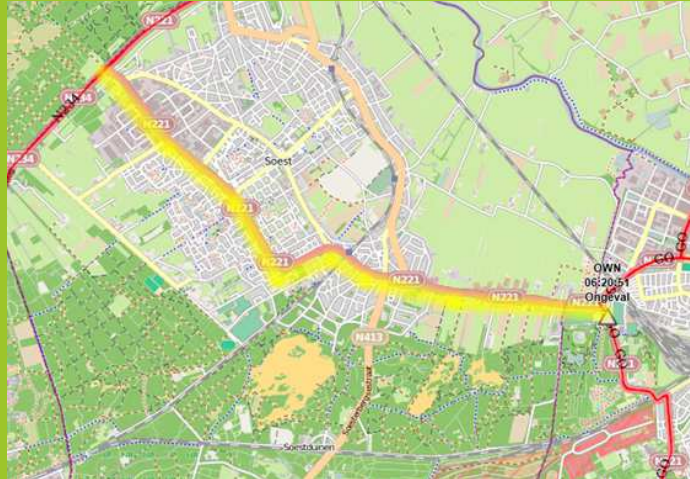

Maatregel

Incidentmanagement staat voor een geheel aan maatregelen om de weg na een incident zo snel mogelijk vrij te maken. Na een melding komen naast hulpdiensten daarom direct ook de wegbeheerder en een berger te plaatse. Onder incidenten vallen naast ongevallen, ook pechgevallen, achtergelaten voertuigen, 'kijkersfiles', afgevalen lading en andere onvoorziene situaties zoals loslopende koeien, die de doorstroming van het verkeer verstoren. Rijkswaterstaat en de Provincie Utrecht hebben al ruime ervaring met incidentmanagement. Op gemeentelijke wegen en met name bij middelgrote en kleinere gemeenten is incidentmanagement een relatief nieuw fenomeen. Met een pilot van 5 jaar tijdens de uitvoeringsfase van het 'Verkeersplan Soest-Zuid' willen wij hier ervaring mee opdoen. De pilot begint met het plaatsen van hectometerbordjes langs de hele route, zodat de exacte locatie van een incident meteen duidelijk is.

Kosten

Totaal: € 45.000 (exclusief BTW).

Planning

Pilot: start 2020 – eind 2024

Reageren

Wilt u meer informatie of heeft u een reactie op dit voorstel? Neem dan contact op met de verkeerskundige van de gemeente Soest, Erik Landman via e.landman@soest.nl of 035-6093735.